



Comune di Talmassons

Provincia di Udine
Ufficio Tecnico – Area LL.PP./Patrimonio e
servizi Manutentivi

✉ Via Tomadini, 15 - C.A.P. 33030 – tel. +39 0432 766020 – fax +39 0432 765235 Cod.Fisc. 80010190306 – P.IVA 00544040306 - c/c post. 15452337
<http://www.comune.talmassons.ud.it/>

✉ e-mail mauro.zanin@comune.talmassons.ud.it

Informazioni ai sensi della legge 241/1990

Amministrazione competente: Comune di Talmassons
Unità organizzativa: Ufficio Tecnico
Responsabile del Servizio: GIANNI geom. Regeni
Istruttore pratica: MAURO geom. Zanin

Lunedì
Martedì
Giovedì
Venerdì

Orario di apertura degli uffici
ore 10.00 – 13.00
ore 16.00 – 18.00
ore 10.00 – 13.00
ore 15.00 -18.30
ore 10.00 – 13.00

RELAZIONE TECNICO ILLUSTRATIVA QUADRO ECONOMICO DI SPESA E CRONOPROGRAMMA FASI ATTUATIVE

PROGETTO

**Interventi di superamento e abbattimento delle barriere
architettoniche (Legge regionale 10/2018).**

Sommario

1. PREMESSA	3
1.1. P.E.B.A.....	3
2. CONTRIBUTO L..R. 10/2018 art.8. commi da 4 a 6	3
3. SPECIFICHE E ANALISI RELATIVE AL PROGETTO	3
3.1. STATO DI FATTO	3
3.1.1. Descrizione di massima intervento	3
3.1.2. Individuazione sito e proprietà	4
3.1.3. Descrizione manufatti	4
3.2. PROGETTO	5
3.2.1. Descrizione opere	5
3.2.2. Computo metrico delle opere in progetto	6
4. QUADRO ECONOMICO	7
5. CRONOPROGRAMMA FASI ATTUATIVE OPERE IN PROGETTO	7

1. PREMESSA

1.1. P.E.B.A.

Lo scrivente Comune si è attivato nell'anno 2018 per la stesura autonoma del P.E.B.A tramite competenze interne all'ufficio tecnico.

Una copia dello stesso è stata inviata alla REGIONE AUTONOMA FRIULI VENEZIA GIULIA DIREZIONE CENTRALE INFRASTRUTTURE E TERRITORIO Servizio politiche per la rigenerazione urbana, la qualità dell'abitare e le infrastrutture per l'istruzione

Tale premessa sottolinea come lo stesso sia stato approvato prima dell'elaborazione delle Linee Guida datate 30.06.2020 ma che in ogni caso la documentazione tocca nella sostanza tutti i punti previsti nel punto 6.1 "Documentazione costituente il piano" con diversi livelli di approfondimento.

2. CONTRIBUTO L.R. 10/2018 art.8. commi da 4 a 6

Con decreto n.1829/TERNF del 03.05.2022 è stato concesso un contributo di € **17.715,25** a favore dello scrivente comune per i lavori di abbattimento delle barriere architettoniche da parte della Regione Autonoma Friuli Venezia Giulia – Direzione centrale infrastrutture e territorio – Servizio politiche per la rigenerazione urbana, la qualità dell'abitare e le infrastrutture per l'istruzione.

3. SPECIFICHE E ANALISI RELATIVE AL PROGETTO

3.1. STATO DI FATTO

3.1.1. Descrizione di massima intervento

Come specificato nel P.E.B.A. gli interventi necessari sono numerosissimi e dislocati su tutto il territorio e le risorse non sono chiaramente sufficienti.

La priorità è stata pertanto valutata da una analisi sul territorio della reale problematica legata alle persone diversamente abili, nello specifico la segnalazione è pervenuta da un residente in via C.Battisti avente la necessità di accedere al centro dell'abitato e delle relative attività.

A tal fine si rende noto che è stata da poco conclusa la sistemazione della piazzetta Valussi da parte dell'ufficio comunale che si pone come raccordo per tale percorso.





La volontà è quella di consentire un collegamento dalla via C. Battisti e il centro del paese attraverso la sistemazione degli esistenti marciapiedi mediante interventi di adeguamento dimensionale e realizzazione di rampe, raccordi e attraversamenti pedonali conformi.

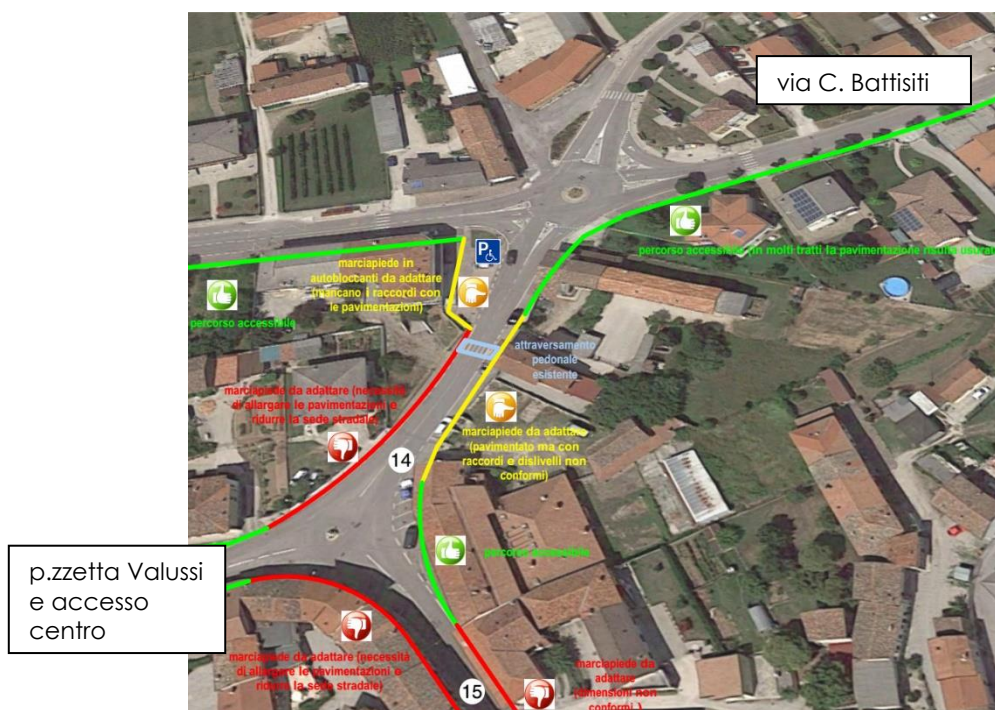

estratto P.E.B.A.

3.1.2. Individuazione sito e proprietà

L'intervento viene realizzato lungo l'accesso alla piazza Valussi su area pubblica avente destinazione viabilità.

3.1.3. Descrizione manufatti

Allo stato attuale i manufatti risultano deteriorati e non conformi alla vigente normativa sulle barriere architettoniche sia dal punto di vista dimensionale soprattutto

per quanto concerne la larghezza, sia per quanto riguarda pendenze, dislivelli e materiali.



3.2. PROGETTO

3.2.1. Descrizione opere

Le opere riguardano:

- La demolizione di parte delle cordonate e delle pavimentazioni per la realizzazione delle rampe di raccordo;
- La demolizione delle cordoante e della pavimentazione del marciapiede lungo la curva della rotonda;
- La realizzazione del nuovo marciapiede più largo (ora di fatto inutilizzabile) e dotato delle rampe di raccordo con finitura di calcestruzzo antiscivolo collegando il percorso al recente intervento su piazza Valussi;





- L'adattamento in quota e ove necessario la sostituzione degli esistenti chiusini in cls con tipologia in ghisa.
- L'inserimento di elementi "tattilo-plantari".
- La manutenzione della segnaletica orizzontale;

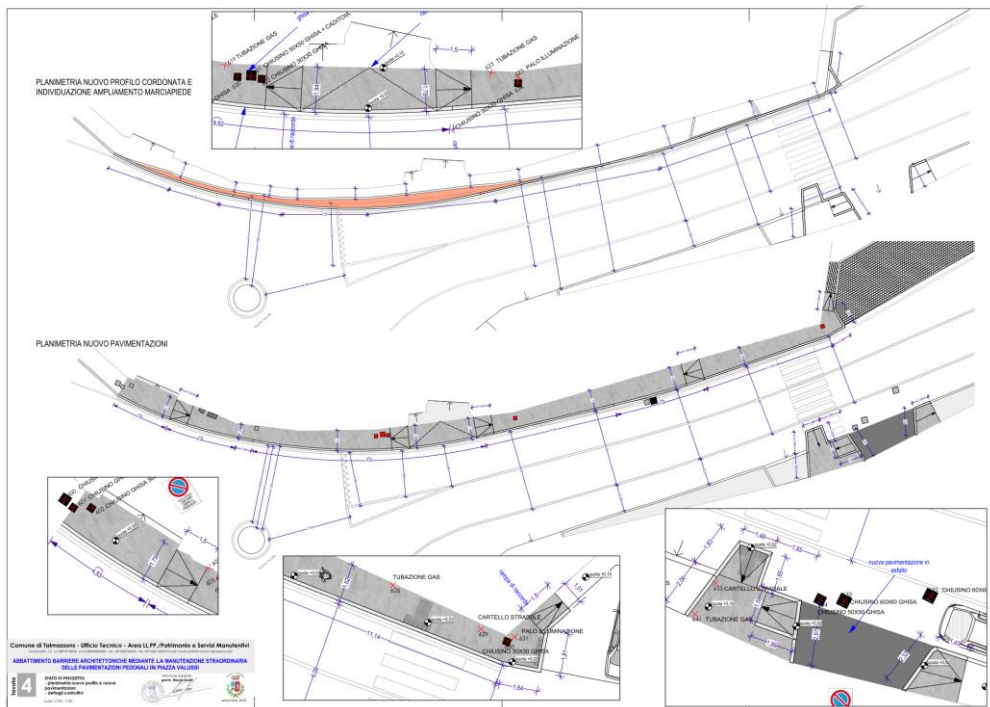

3.2.2. Computo metrico delle opere in progetto

Num.	TARIFFA	DESCRIZIONE DELL'ARTICOLO	Quantità	PREZZO UNITARIO	IMPORTO TOTALE
1	10.4.AB1.01	PREPARAZIONE DEL CANTIERE	150,00	2,12	318,00
2	12.8.BS1.02	TAGLIO DI PAVIMENTAZIONE BITUMINOSA	25,00	25,74	643,50
3	12.8.BS1.03.A	FRESATURA A FREDDO DI PAVIMENTAZIONI Per i primi 3 cm - superficie fino a 1500 mq	20,00	7,53	150,60
4	12.4.YS5.01.C	CONGLOMERATO BITUMINOSO PER TAPPETI DI USURA Di spessore finito compattato 4 cm - fino a 1500 mq	20,00	18,73	374,60
5	12.8.BS1.01.B	DEMOLIZIONE DI MANTO STRADALE In traccia	16,00	24,71	395,36
6	40.3.BQ4.01.B	DEMOLIZIONE DI MARCIAPIEDI ED ACCESSI CARRAI In elementi autobloccanti e porfido	45,00	17,20	774,00
7	40.3.BQ4.01.A	DEMOLIZIONE DI MARCIAPIEDI ED ACCESSI CARRAI In cls leggermente armato	48,00	23,68	1.136,64

8	40.1.BQ4.01.B	RIMOZIONE DI CORDONATE STRADALI In calcestruzzo	81,07	5,87	475,88
9	40.1.GQ4.01.A	CORDONATA STRADALE PREFABBRICATA IN CLS. VIBROCOMPRESSO Elementi lisci diritti o curvi	86,00	42,30	3.637,80
10	40.3.EQ4.01.B	MARCIAPIEDI ED ACCESSI CARRAI IN GETTO DI CALCESTRUZZO Con finitura superiore antisdrucchio	115,00	43,98	5.057,70
11	12.9.GY4.01.a	ADEGUAMENTO PLANIALTIMETRICO DI CHIUSINI E RIQUADRI ESISTENTI Con lato maggiore interno minore di 40 cm	6,00	100,17	601,02
12	50.5.GH1.01.B	CHIUSINI IN GHISA SFEROIDALE Classe C 250	180,00	3,47	624,60
13	IPOVEDENTI	Fornitura e posa di elementi "TATTILO - PLANTARI" per la ... gni altro onere per dare il lavoro finito a regola d'arte.	1,00	300,00	300,00
14	12.8.ZS5.02	RIPARAZIONE DI PAVIMENTAZIONI IN CONGLOMERATO BITUMINOSO (CHIUSURA TRACCE)	18,00	39,52	711,36
15	SEGNALET	Esecuzione della nuova segnaletica di margine e ripasso de ... q. Attraversamenti pedonali, zebraie, aree dipinte a pieno	1,00	600,00	600,00

4. QUADRO ECONOMICO

A.		Lavori e somministrazioni		
	A.2	Marciapiedi p.zza Valussi	€ 15.402,91	
	A.3	Oneri per la sicurezza	€ 398,15	
	A.4			€ 15.801,06
B.		Somme a disposizione		
	B.1	I.V.A. 4%	€ 632,04	
	B.2	Coordinamento sicurezza progettazione e esecuzione	€ -	
	B.3	Cassa geometri 5%	€ -	
	B.4	IVA 22%	€ -	
	B.5	Diritti di segreteria EDR	€ 70,00	
	B.6	Rilievi accertamenti e indagini	€ 557,50	
	B.7	Compenso RUP DL e CRE art.113 d.Lgs. 50/2016 - 1,4896%	€ 235,37	
	B.8	Fondo accordi bonari ed imprevisti	€ 419,28	
	B.9			€ 1.914,19
				€ 17.715,25

5. CRONOPROGRAMMA FASI ATTUATIVE OPERE IN PROGETTO

- 1_ Approvazione progetto:giorni 5
- 2_ Nulla osta EDR Ente di Decentramento Regionalegiorni 30
- 2_ Procedura per l'affidamento diretto previa indagine di mercato e verifica dei requisiti:.....giorni 20
- 3_ Esecuzione delle opere fatto salvo elementi di forza maggiore.....giorni 20
- 4_ Collaudo lavorigiorni 15

➤ TEMPO PREVISTO COMPLESSIVOgiorni 90

**Il Responsabile dell'Area LL.PP./Patrimonio
e Servizi Manutentivi**
GIANNI geom. Regeni