

PIANO TERRA

**LEGENDA:**

- INTERRUTTORE NON AUTOMATICO / SEZIONATORE
- INTERRUTTORE DIFFERENZIALE PURO
- INTERRUTTORE MAGNETOTERMICO
- INTERRUTTORE MAGNETOTERMICO DIFFERENZIALE
- LAMPADA SPIA PER INTERRUTTORE
- ACCENSIONE MANUALE A PULSANTE LUMINOSO
- CONTATTO AUSILIARIO E INTER. CREPUSCOLARE/OROLOGIO ASTRONOMICOM
- LINEA IN CAVO FG7(O)M-1
- LINEA IN FILO N07G9-K

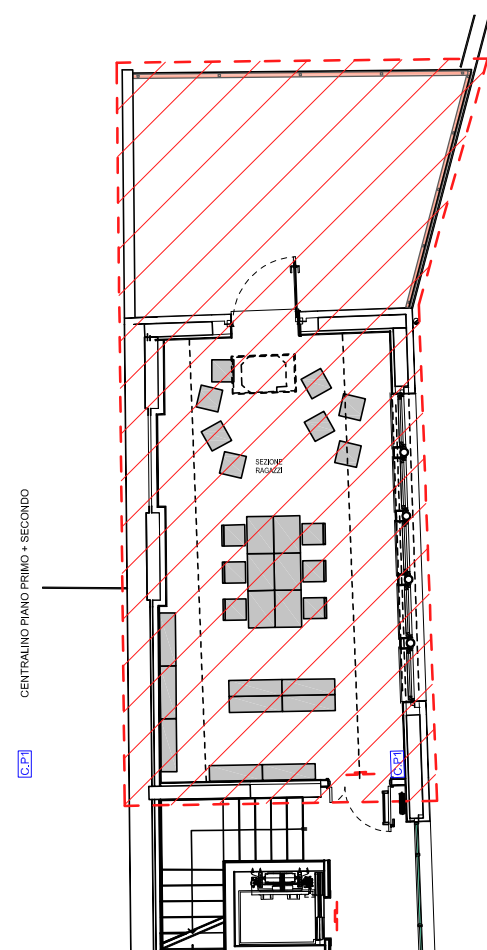

PIANO PRIMO

C.PT - CENTRALINO "PIANO TERRA"

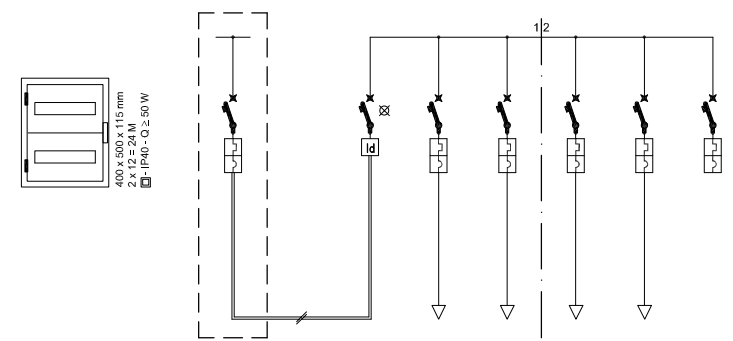

CIRCUITO	T_GEN	T_IAB	T_IJD	T_IPM	T_IPM	T_R1
	GENERALE PIANO TERRA	ILLUMIN. A+B	ILLUMIN. C+D	PRESE LUDOTECA	PRESE MUSICA	RISERVA
Q (kW)		3,0	0,5	0,5	1,5	1,5
In (A)	2 x 16	2 x 25	2 x 6	2 x 6	2 x 16	2 x 6
Im (A)		0,03				
S (mm <sup>2</sup> )	3 x 4	3 x 4	3 x 1 x 2,5	3 x 1 x 2,5	3 x 1 x 4	3 x 1 x 4
It (A)	45	21	21	27	27	27
Lmax (m)	271	343	343	180	180	

QIE - QUADRO IMPIANTI ESTERNI

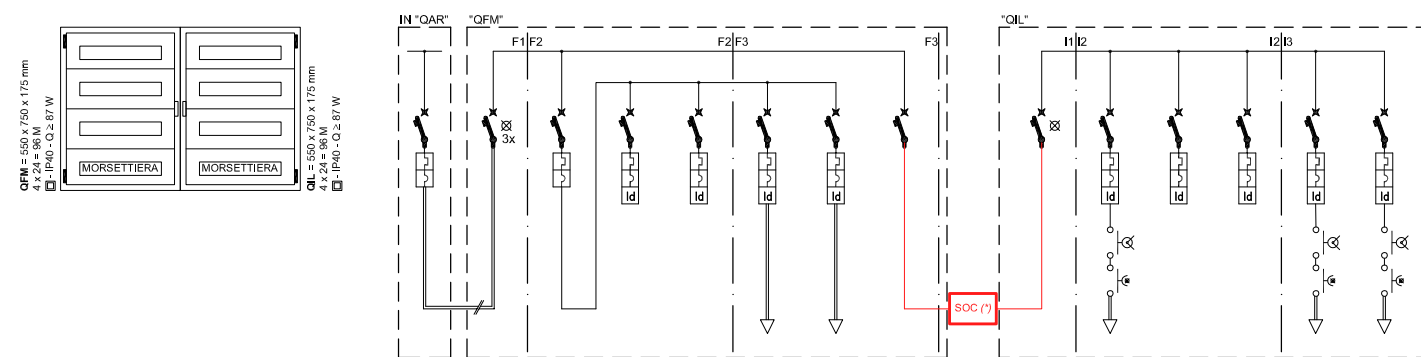

CIRCUITO	Q.ES	GQE	GFM	RPT	RPM	P13	P45	GIL	SOC	TFN	RB1	RB2	LA1	LA2
	QUADRO ESTERNO	GENERALE ESTERNO	GENERALE FM	RISERVA	RISERVA	PRESE 13	PRESE 45	GENERALE ILLUMINAZ.	SOCCORR. (*)	TORRE FARO NOTTURNO	RISERVA	RISERVA	LATERALE 1	LATERALE 2
Q (kW)	20,0	20,0	20,0	10,0	4,0	15,0	15,0	1,0	1,0	1,0	0,3	0,3	0,3	0,3
In (A)	4 x 50	4 x 63	4 x 50	4 x 10	2 x 20	4 x 32	4 x 32	2 x 10	60	2 x 15	2 x 6	2 x 6	2 x 6	2 x 6
Im (A)				0,03	0,03	0,03	0,03				0,03	0,03	0,03	0,03
S (mm <sup>2</sup> )	5 x 10					5 x 6	5 x 6	3 x 4		3 x 4	3 x 4		3 x 4	3 x 4
It (A)	53					40	40	37		37			37	37
ΔV %	1,2%					0,8%	1,3%						0,6%	0,3%
Lmax (m)	40					20	35			30			70	70

PaI = 6 kA

(\*) NON IN QUESTO LOTTO DI LAVORI

C.P1 - CENTRALINO P1+P2

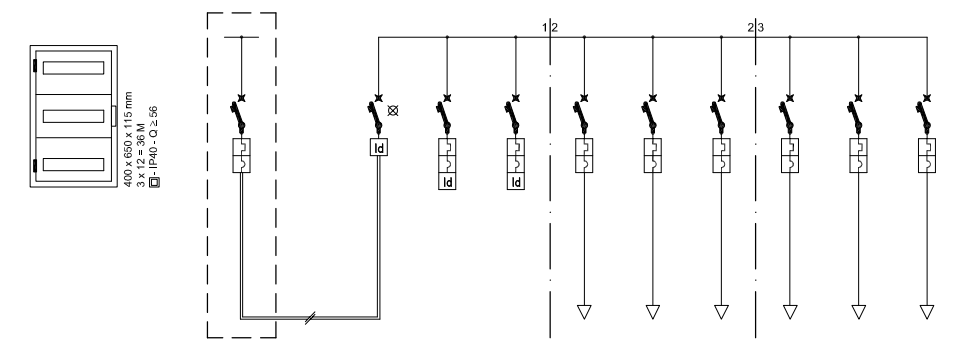

CIRCUITO	T_GEN	P_R1	P_R2	P_IAB	P_IJD	P_IJE	P_P1	P_PE	P_P2
	GENERALE PIANO TERRA	RISERVA 1	RISERVA 2	ILLUMIN. A+B	ILLUMIN. D (EST.)	ILLUMIN. E (PD)	PRESE P1	PRESE P1	PRESE P2
Q (kW)		4,5		0,6	0,6		1,5	1,5	1,5
In (A)	2 x 20	2 x 25	2 x 6	2 x 6	2 x 6	2 x 6	2 x 16	2 x 16	2 x 16
Im (A)		0,03	0,03						
S (mm <sup>2</sup> )	3 x 6	3 x 6		3 x 1 x 2,5	3 x 1 x 2,5	3 x 1 x 2,5	3 x 1 x 4	3 x 1 x 4	3 x 1 x 4
It (A)	55	21	21	21	21	21	27	27	27
Lmax (m)	202	343	343	343	343	343	180	180	180

PROGETTO : ESECUTIVO

**LAVORI DI RISTRUTTURAZIONE DELL' EX MUNICIPIO, PER LA REALIZZAZIONE DELLA BIBLIOTECA COMUNALE E DI SALE CIVICHE.**

**3° LOTTO**

ELABORATI:

**IMPIANTI ELETTRICI**  
Quadri, centralini e linee

PROGETTO ARCHITETTONICO  
COORDINATORE DELLA SICUREZZA IN FASE PROGETTUALE

GEOM. IVO FACHIN  
VIA CICOGNA 33 - 33100 UDINE

PROGETTO IMPIANTI

dott. ing. Pierluigi Da Col  
**STUDIO ENERGIE srl**  
Ingegneria Energetica ed Implantistica  
33100 Udine • viale Duodo, 74 • tel 0432.530561  
studioenergie@libero.it • studioenergie@legalmail.it

RESPONSABILE UNICO DEL PROCEDIMENTO GEOM. GIANNI REGENI	IL DIRETTORE DEI LAVORI
--	-------------------------

scala : -	cod. file :	data emissione : DICEMBRE 2020
--------------	-------------	-----------------------------------

REV.	DATA	DESCRIZIONE

REGIONE AUTONOMA  
FRIULI VENEZIA  
GIULIA  
PROVINCIA DI UDINE

COMUNE di TALMASSONS

TAVOLA  
**IE.2**