

COMUNE DI TALMASSONS

VIA TOMADINI, 15 - 33030 TALMASSONS

PROGETTO ESECUTIVO per la manutenzione straordinaria della porzione di proprietà comunale della Villa Savorinan a Flambrò - stralcio PSR misura 16.07.01, individuato catastalmente al Fg. n°5, mappe 1189.

committenti: Comune di Talmassons, Via Tomadini, 15 - 33 030 Talmassons

ubicazione intervento: Via Savorinan, 2 33030 FLAMBRÒ (UD)

progettista:
Ing. Alessandro Natta
c.f. NTTLSN 66027 LR83P
p.iva. 02923450304

titolo: PLANIMETRIE, PIANTE STATO DI FATTO	elaborato 11
scala: varie	tavola 1

data: Dicembre 2020

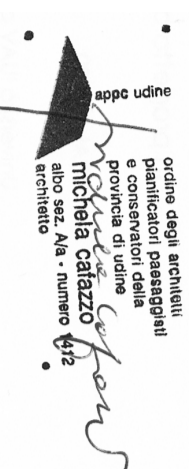

aggiornamento:

AREA OGGETTO DI INTERVENTO

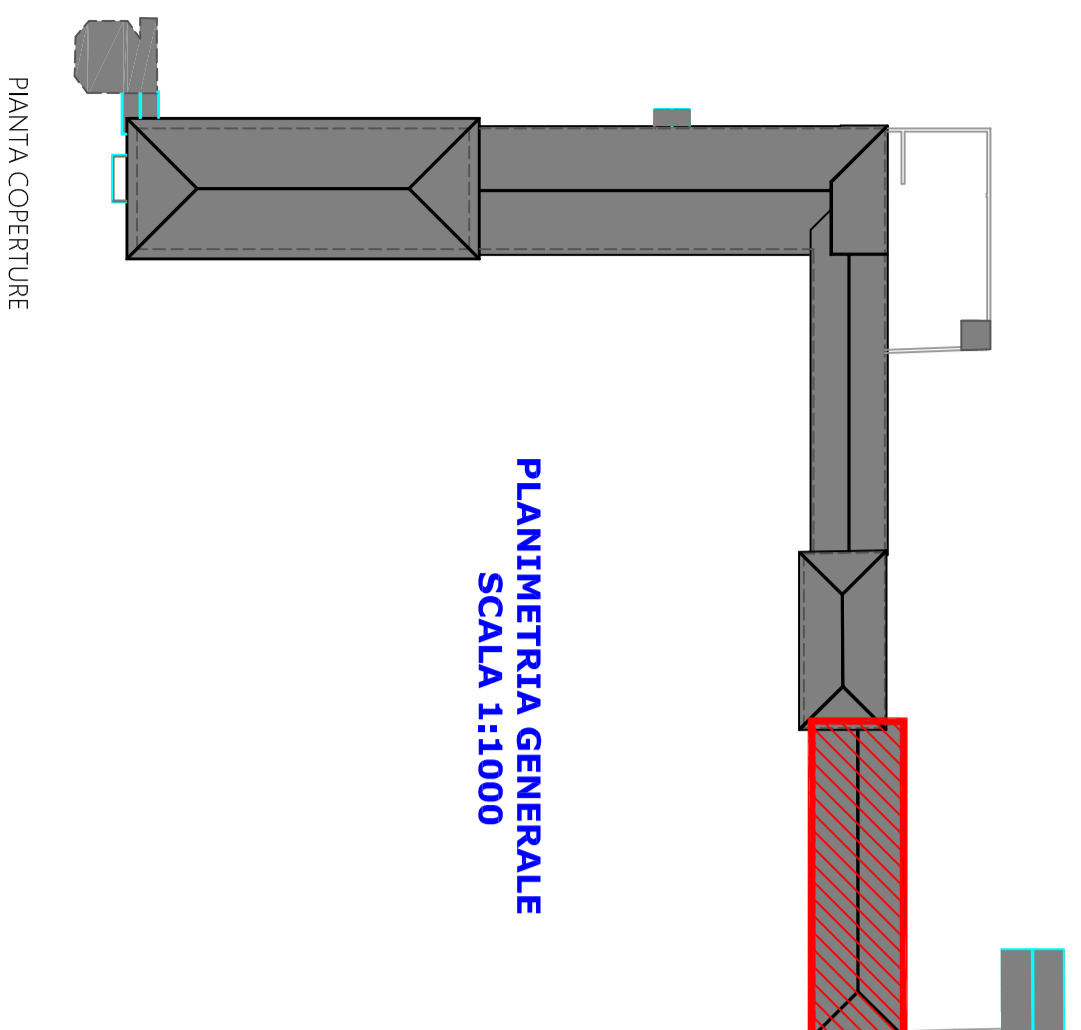

STATO DI FATTO

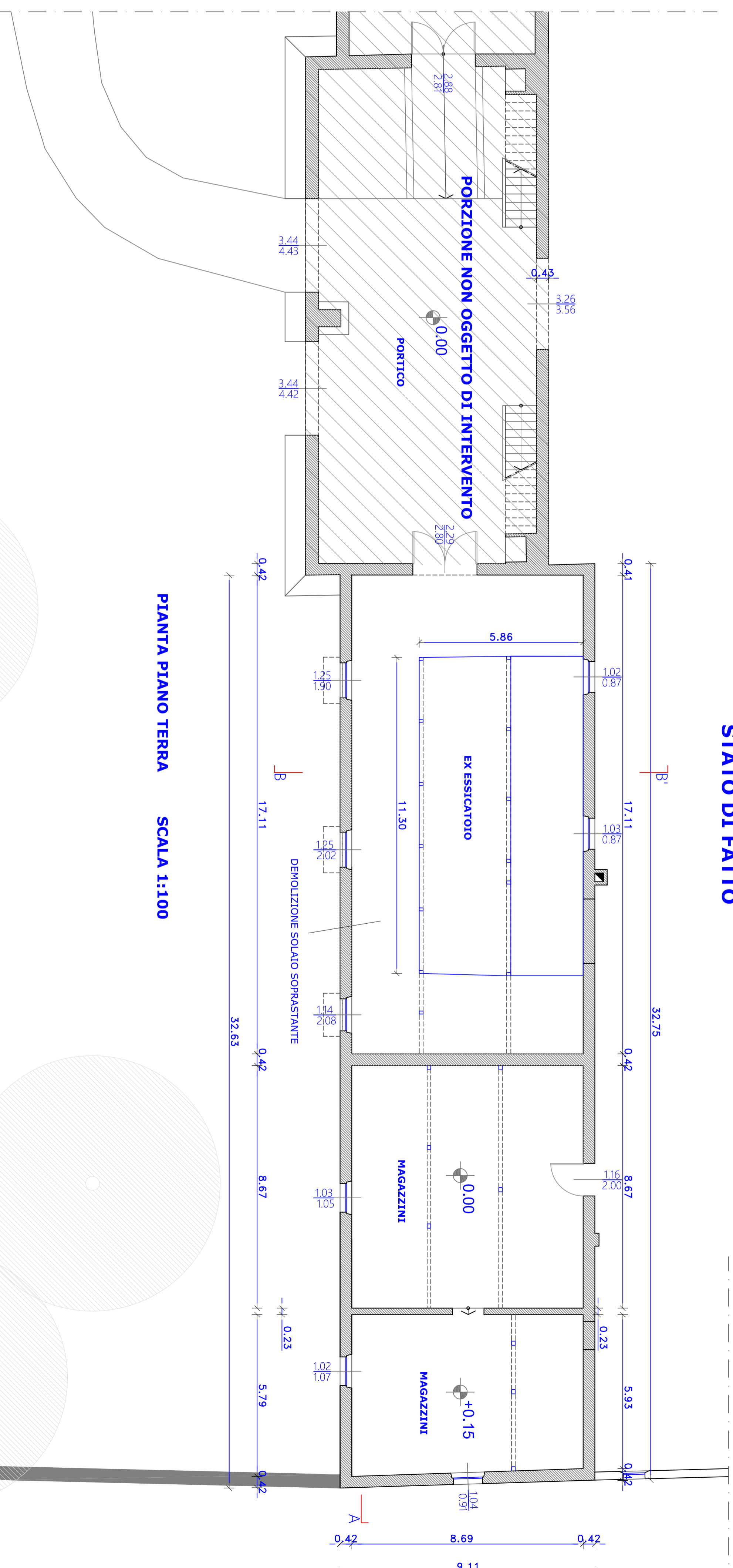

PIANTA PIANO TERRA SCALA 1:100

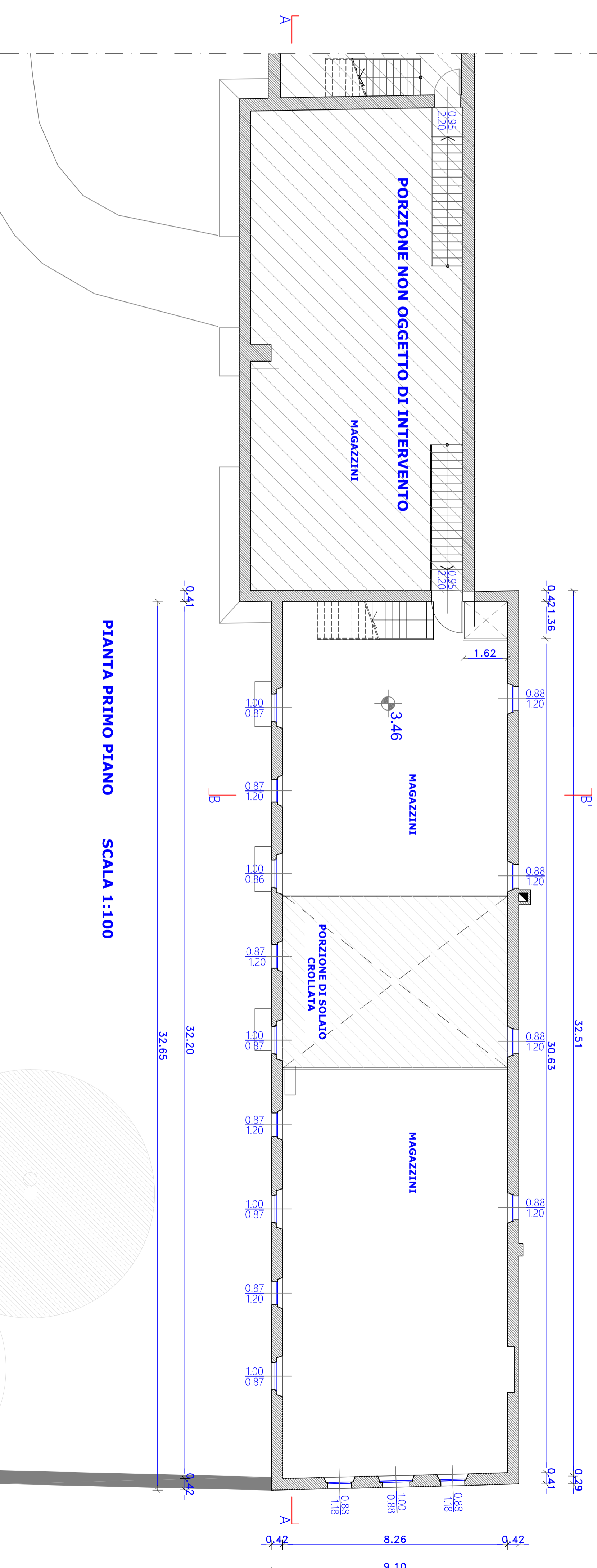

PIANTA PRIMO PIANO SCALA 1:100